



(1 / 1)

납세증명서

발급번호	0362-281-9144-694	처리기간	즉시(단, 해외이주용 10일)
------	-------------------	------	------------------

납세자 인적사항	성명(상호) (주)유창	주민등록번호 (사업자등록번호) 140-81-48198
	주소(사업장) 경기도 시흥시 공단1대로321번길 45(정왕동)	

증명서의 사용목적	<input checked="" type="checkbox"/> 대금수령		
	<input type="checkbox"/> 해외이주 (이주번호 제	호, 이주확인일	년 월 일)
	<input type="checkbox"/> 기타		

증명서의 유효기간	유효기간	2026년 5월 1일
	유효기간을 정한 사유	<input checked="" type="checkbox"/> 「국세징수법 시행령」 제96조 제1항 <input type="checkbox"/> 기타 (사유:)

연장·유예 내역	연장·유예 종류	연장·유예 기간	과세기간	세목	납부기한	세액	가산금
	(단위: 원)		해	당	없	음	

물적납세의무 채납내역	위탁자·양도담보설정자	과세기간	세목	납부기한	세액	가산금
	(단위: 원)	해	당	없	음	

「국세징수법」 제108조 및 같은 법 시행령 제95조에 따라 발급일 현재 위의 연장·유예액 또는 「국세기본법」 제42조, 「종합부동산세법」 제7조의2·제12조의2 또는 「부가가치세법」 제3조의2에 따른 양도담보권자 또는 수탁자의 물적납세의무와 관련된 채납액을 제외하고는 다른 채납액이 없음을 증명합니다.
※ 발급일 현재 지정납부기한이 도래하지 않은 미납국세는 채납액이 아니므로 증명 대상에서 제외됨.

접수번호	505146838209
담당부서	민원봉사실
담당자	
연락처	031-310-3227

2026년 4월 1일

시흥세무서장

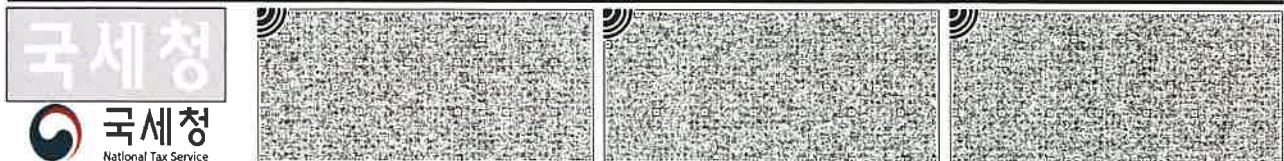

* 본 증명의 위·변조 여부는 발급일로부터 90일 이내 「국세청 홈택스(www.hometax.go.kr) 또는 모바일 홈택스 > 민원증명(증명발급) > 민원증명 원본확인」에서 발급번호로 확인, 또는 문서 하단의 바코드로 확인이 가능합니다.
(공문서를 위·변조하거나 행사한 자는 10년 이하의 징역에 처할 수 있습니다.)

* 본 증명은 홈택스(www.hometax.go.kr)에서 대민 온라인 서비스를 통해 발급된 증명서입니다.

원본대조필





문서확인번호 : 1774-9973-9607-8464



지방세 납세증명(신청)서
Local Tax Payment Certificate(Application)

(1/1)

발급번호 Issuance Number	6075203	접수일시 Time and Date of receipt	2026-04-01 07:48:20	처리기간 Processing Period	즉시 Immediately	
납세자 Taxpayer	성명(법인명) Resident Name (Corporation Name)	주민(법인, 외국인)등록번호 Resident (Corporation · Foreign) Registration No.				
	유창	135511-0218575				
	주소(영업소) Resident Address (Business Address)	경기도 시흥시 공단1대로321번길 45 시화공단 3나 302호				
	전화번호(휴대전화) Phone No. (Mobile Phone No.)	031-499-9600				
증명서의 사용 목적 Purpose of Certificate	<input checked="" type="checkbox"/> 대금수령 Billing	대금 지급자 Payer	거래처			
	<input type="checkbox"/> 해외이주 Emigration	이주번호 Emigration No.	해외이주 신고일 Date of the Report	년	월	일
	<input type="checkbox"/> 부동산 신탁등기 Registration for Real Estate Trust	신탁 부동산의 표시 (소재지, 건물명칭 및 번호) Information of Real Estate Trust (Location, Building Name and No.)				
	<input type="checkbox"/> 그 밖의 목적 Others					
증명서 신청부수 Copies of Certificate					1 부 Copy(Copies)	

「지방세징수법」 제5조 및 같은 법 시행령 제6조제1항에 따라 발급일 현재 「지방세징수법 시행령」 제2조 각 호의 금액을 제외하고는 다른 체납액이 없음을 증명하여 주시기 바랍니다.
Please certify that there are no other taxes on arrears as of the date of issuance except for the amount stipulated in each subparagraph of Article 2 of the Enforcement Decree of the Local Tax Collection Act in accordance with Article 5 of the Local Tax Collection Act and Article 6 (1) of its Enforcement Decree.

2026년(Year) 04월(Month) 01일(Day)

신청인(납세자) 유창 (서명 또는 인)
Applicant(Taxpayer) (Signature or Stamp)

징수유예등 또는 체납처분유예 등 명세		Deferred Tax Collection or Deferred Disposition of Tax on Arrears				
유예종류 Type of Deferment	유예기간 Period of Deferment	과세연도 Tax Year	세 목 Tax item	납부기한 Due Date for Tax Payment	지방세 Tax Amount	가산금 Penalty Tax
- 해당 사항 없음(None) -						

물적납세의무 체납 명세		Tax-in-kind Liabilities in Tax Arrears				
위탁자·양도담보설정자·명의신탁자 Trustor · Debtor in Security Interest · Title Trustor	과세연도 Tax Year	세 목 Tax item	납부기한 Due Date for Tax Payment	지방세 Tax Amount	가산금 Penalty Tax	
- 해당 사항 없음(None) -						

「지방세징수법」 제5조 및 같은 법 시행령 제6조제2항에 따라 발급일 현재 「지방세징수법 시행령」 제2조 각 호의 금액을 제외하고는 다른 체납액이 없음을 증명합니다.
I hereby certify that there are no other taxes on arrears as of the date of issuance except for the amounts stipulated in each subparagraph of Article 2 of the Enforcement Decree of the Local Tax Collection Act in accordance with Article 5 of the Local Tax Collection Act and Article 6 (2) of its Enforcement Decree.

- 증명서 유효기간 : 2026년(Year) 05월(Month) 01일(Day)
Validity Period:
- 유효기간을 정한 사유 : 지방세징수법 시행령 제 7조(납세증명서의 유효기간)
Reason for validity Period:

시 흥 시 장 2026년(Year) 04월(Month) 01일(Day)
The Mayor of Siheung



◆ 본 증명서는 인터넷으로 발급되었으며, 정부24(gov.kr)의 인터넷발급문서진위확인 메뉴를 통해 위·변조 여부를 확인할 수 있습니다.
(발급일로부터 90일까지) 또한 문서 하단의 바코드로도 진위확인(정부24 앱 또는 스캐너용 문서확인 프로그램을) 할 수 있습니다.

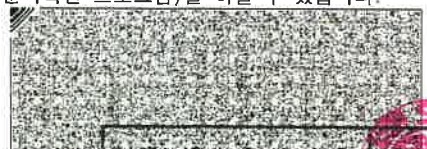
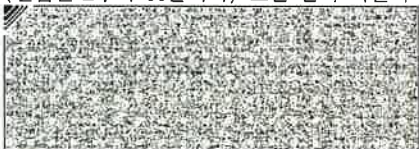

원본대조필

